

حركة السهم خلال النصف الأول 2016

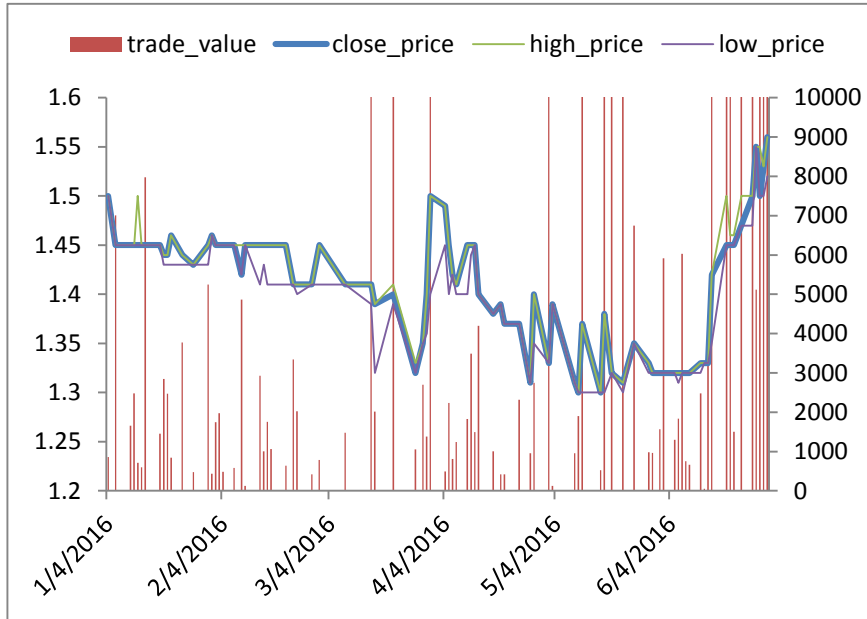

نبذة عن البنك الوطني

--تأسس البنك الوطني بتاريخ 20.08.2005 كشركة مساهمة عامة من قبل مساهمين من رجال الاعمال والشركات الفلسطينية بهدف تطوير الاقتصاد الفلسطيني بشكل عام وتوفير الخدمات المصرفية المتميزة، حيث تم تأسيس البنك برأس مال بلغ 30 مليون دولار و تم اكتتاب ما نسبته 38% من قبل مؤسسي البنك و طرح الفرق للاكتتاب العام حيث توزعت الاسهم المتبقية على اكثر من 18,000 مساهم .
-- في مطلع العام 2015، استحوذ البنك الوطني على أصول و التزامات بنك الإتحاد الأردني في فلسطين، و ترتب على الصفقة دخول بنك الإتحاد شريكا استراتيجيا ضمن البنك الوطني بنسبة 10% من رأسمال المدفوع الذي ارتفع ليصل إلى 75 مليون دولار، و ليصبح البنك الوطني بذلك ثاني أكبر بنك فلسطيني من حيث حجم رأسمال .
--يمتلك البنك الوطني ما نسبته 100% من شركة وطن للاستثمار المساهمة الخصوصية، والتي ضمها البنك تنفيذا لاتفاقية التملك و الضم ما بين بنك الرفاه لتمويل المشاريع الصغيرة و البنك العربي الفلسطيني للاستثمار، و بناء عليه تم تغيير الصفقة القانونية لشركة البنك العربي الفلسطيني للاستثمار و اسمها وأصبحت ملكاً بالكامل للبنك الوطني.
--أقرت الهيئة العامة للبنك في اجتماعها المنعقد بتاريخ 2016/04/14 توزيع أرباح نقدية على المساهمين بنسبة 5% من رأسمال البنك .
-- مجلس إدارة البنك: كما في 2016/06/30
السيد طلال ناصر الدين: رئيس مجلس الإدارة
السيد عمر منيب المصري: نائب رئيس مجلس الإدارة
السيد سمير زريق، السيد سلامة خليل، السيدة دينا المصري، السيد كمال أبو خديجة، السيد معن ملح، السيد نمر عبد الواحد، السيد عصام سلفيتي: أعضاء مجلس الإدارة

ملخص القوائم المالية		
2015/12/31	2016/06/30	ملخص الميزانية العمومية
820,268,531	949,747,883	إجمالي الموجودات
730,449,453	860,004,971	اجمالي المطلوبات
75,000,000	75,000,000	رأس المال المدفوع
6,339,990	5,612,056	الأرباح (الخسائر) المدورة
89,819,078	89,742,912	حقوق المساهمين
538,606,899	629,587,419	ودائع العملاء
401,781,262	508,838,703	صافي التسهيلات الائتمانية
2015/06/30	2016/06/30	ملخص قائمة الدخل
10,009,775	13,908,665	صافي إيرادات الفوائد و العمولات
12,073,235	16,980,663	اجمالي الدخل
8,276,907	10,788,257	اجمالي المصروفات
2,681,328	4,652,406	صافي الربح
2015/06/30	2016/06/30	ملخص قائمة التدفقات النقدية
26,338,669	(43,205,263)	صافي التدفق النقدي من الانشطة التشغيلية
4,694,356	(2,767,935)	صافي التدفق النقدي من الانشطة الاستثمارية
4,596,245	(3,716,307)	صافي التدفق النقدي من الانشطة التمويلية
35,629,270	(49,689,505)	التغير في النقد و ما في حكمه
2015	خلال النصف الأول 2016	ملخص التداول
119,250,000	117,000,000	القيمة السوقية للشركة (دولار)
28,232,417	4,977,491	عدد الأسهم المتداولة
37,613,517	7,274,476	قيمة الأسهم المتداولة (دولار)
1.59	1.56	اعلى سعر تداول
1.12	1.30	ادنى سعر تداول
1.59	1.56	سعر الإغلاق
2015/12/31	2016/06/30	نسب مالية
1.20	1.20	القيمة الدفترية للسهم B.V
1.33	1.30	القيمة السوقية الى القيمة الدفترية P/B.V
21.78	21.37	مكرر الربحية P/E
89.05%	90.55%	المطلوبات الى الموجودات
74.60%	79.68%	التسهيلات الائتمانية الى ودائع العملاء
2015/06/30	2016/06/30	
0.35%	0.49%	العائد على الموجودات ROA
3.09%	5.18%	العائد على حقوق المساهمين ROE
82.91%	81.91%	إيرادات الفوائد و العمولات الى اجمالي الدخل
0.036	0.062	العائد على السهم (دولار/سهم) EPS

توزيعات ارباح					
السنة	رأس المال المدفوع	صافي الدخل	اجتماع الهيئة العامة	توزيعات نقدية	توزيعات الاسهم
2006	28,843,645	(142,961)	15/05/2007	***	***
2007	29,843,475	762,131	27/04/2008	***	***
2008	29,869,382	(3,250,468)	26/04/2009	***	***
2009	29,871,624	1,853,977	29/04/2010	***	***
2010	29,871,624	211,087	25/04/2011	***	***
2011	29,875,642	568,262	05/09/2012	***	***
2012	49,875,642	2,021,100	13/05/2013	***	***
2013	49,881,953	3,600,243	14/04/2014	***	***
2014	70,968,206	4,438,380	17/05/2015	***	***
2015	75,000,000	5,441,591	14/04/2016	5.00%	***