

حركة السهم خلال 2015

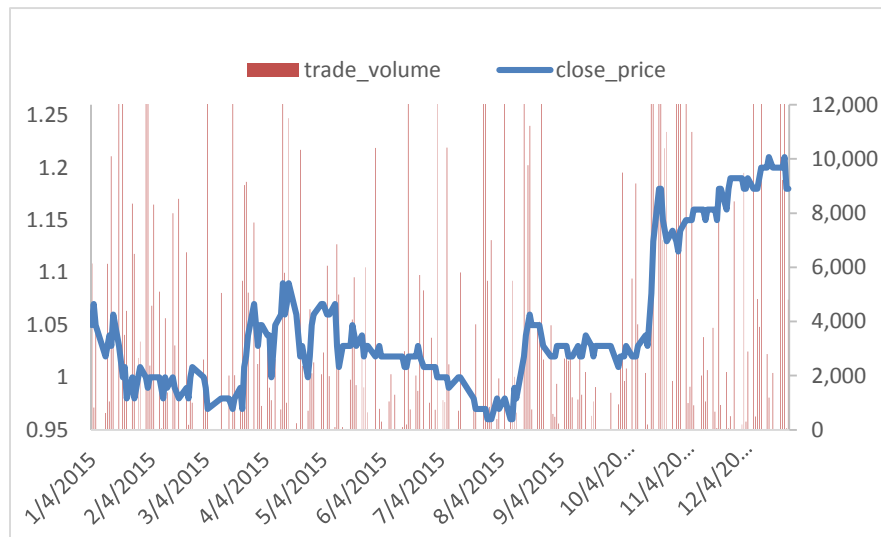

نبذة عن الفلسطينية للكهرباء

--تأسست الشركة الفلسطينية للكهرباء المساهمة العامة المحدودة في مدينة غزة في عام 1999 وبدأت الاعمال التجارية في 15 اذار 2005، و تتلخص اهداف الشركة الرئيسية في انشاء محطات لتوليد الكهرباء في مناطق السلطة الوطنية الفلسطينية و القيام بالاعمال الضرورية لانتاج و توليد الكهرباء. و تعتبر الفلسطينية للكهرباء تابعة لشركة فلسطين للطاقة المساهمة الخصوصية حيث تملك فلسطين للطاقة 64.99% من راس مال الشركة.

--حصلت شركة غزة لتوليد الكهرباء المساهمة الخصوصية المحدودة (الشركة التابعة) من السلطة الفلسطينية على حق حصري لتوليد الطاقة الكهربائية في قطاع غزة لصالح مؤسسات السلطة الوطنية الفلسطينية ولمدة 20 سنة ابتداء من تاريخ بدء الاعمال التجارية لمحطة الطاقة الكهربائية، مع امكانية تمديد فترة الحق الحصري لفترتين اضافيتين مدة كل منها 5 سنوات.

--قامت السلطة الوطنية الفلسطينية باعفاء شركة غزة لتوليد الكهرباء و مساهميتها من جميع الضرائب الفلسطينية، لكامل فترة الاتفاقية البالغة 20 سنة و لاي فترة تمديد اخرى على لاتفاقية.

--عقدت الشركة اجتماع هيئتها العامة العادية بتاريخ 2014/04/29، حيث أقرت توزيع أرباح نقدية على المساهمين بنسبة 5.00% وأسهم مجانية بنسبة 10.00% من القيمة الاسمية للسهم.

--تسبب العدوان الاسرائيلي على قطاع غزة بخسائر فادحة تكبدتها الشركة في ضوء تعرض محطة توليد الكهرباء التابعة للشركة للقصف مما أدى الى توقف المحطة عن العمل كلياً. وبناء على ما ورد سابقاً، فقد وافقت هيئة سوق رأس المال الفلسطينية على طلب الشركة بوقف التداول على سهمها في البورصة اعتباراً من يوم الأحد الموافق 2014/08/03، و تم استئناف التداول على سهم الشركة في تاريخ 04/11/2014.

ملخص القوائم المالية

2014/12/31	2015/12/31	ملخص المركز المالي الموحد
34,266,937	59,551,463	الموجودات المتداولة
69,265,918	47,335,833	الموجودات غير المتداولة
103,532,855	106,887,296	إجمالي الموجودات
18,900,056	9,090,728	المطلوبات المتداولة
6,628,579	6,143,982	المطلوبات غير المتداولة
25,528,635	15,234,710	اجمالي المطلوبات
60,000,000	60,000,000	رأس المال المدفوع
9,626,320	21,909,849	الارباح (الخسائر) المدورة
78,004,220	91,652,586	حقوق المساهمين
2014/12/31	2015/12/31	ملخص قائمة الدخل
22,436,578	28,080,126	الإيرادات التشغيلية
(15,354,321)	(14,241,582)	المصاريف التشغيلية
7,082,257	13,838,544	اجمالي الربح (الربح التشغيلي)
1,884,873	13,648,366	صافي الدخل
2014/12/31	2015/12/31	ملخص قائمة التدفقات النقدية
14,992,153	14,427,514	صافي التدفق النقدي من (المستخدم في) الأنشطة التشغيلية
2,183,186	(215,142)	صافي التدفق النقدي من (المستخدم في) الأنشطة الاستثمارية
(16,015,051)	(10,482,870)	صافي التدفق النقدي من (المستخدم في) الأنشطة التمويلية
1,160,288	3,729,502	التغير في النقد و ما في حكمه
2014	2015	ملخص التداول
61,800,000	70,800,000	القيمة السوقية للشركة Market Cap
1,003,779	1,375,518	عدد الأسهم المتداولة
1,410,910	1,459,166	قيمة الأسهم المتداولة (دولار)
1.63	1.21	اعلى سعر تداول
1.03	0.93	ادنى سعر تداول
1.03	1.18	سعر الإغلاق
2014/12/31	2015/12/31	نسب مالية
1.30	1.53	القيمة الدفترية للسهم B.V
0.79	0.77	القيمة السوقية الى القيمة الدفترية P/B.V
32.80	5.19	مكرر الربحية P/E
24.66%	14.25%	المطلوبات الى الموجودات
32.73%	16.62%	المطلوبات الى حقوق المساهمين
2014/12/31	2015/12/31	
1.82%	12.77%	العائد على الموجودات ROA
2.42%	14.89%	العائد على حقوق المساهمين ROE
31.57%	49.28%	هامش اجمالي الربح GPM
8.40%	48.61%	هامش صافي الربح NPM
0.031	0.227	العائد على السهم (دولار/سهم) EPS

توزيعات ارباح

السنة	رأس المال المدفوع	صافي الدخل	اجتماع الهيئة العامة	توزيعات نقدية	توزيعات الاسهم
2008	60,000,000	6,278,138	25/04/2009	10.00%	***
2009	60,000,000	6,983,424	27/04/2010	10.00%	***
2010	60,000,000	6,782,383	27/04/2011	10.00%	***
2011	60,000,000	8,374,034	25/04/2012	10.00%	***
2012	60,000,000	8,414,541	23/04/2013	10.00%	***
2013	60,000,000	4,561,995	29/04/2014	5.00%	***
2014	60,000,000	1,884,873	19/04/2015	***	***
2015	60,000,000	13,648,366	لم يحدد حتى تاريخ 16.02.2016		