

قطاع التأمين - بورصة فلسطين للنصف الأول 2019

القيمة السوقية 30/06/2019	التغير	الاطلاق		قيمة الاسهم المتداولة خلال النصف الأول 2019 (دولار)	عدد الاسهم المتداولة خلال النصف الأول 2019	ROE	ROA	P/B.V	B.V	P/E	EPS	ارباح (خسائر) مدورة 30/06/2019	مجموع الموجودات 30/06/2019	حقوق المساهمين 30/06/2019	التغير	صافي الدخل		رأس المال	الرمز	الشركة
		31/12/2018	30/06/2019													30/06/2018	30/06/2019			
55,500,000	-3.90%	3.85	3.70	826,295	214,828	9.97%	3.48%	1.41	2.63	9.51	0.263	14,430,784	113,017,064	39,499,273	116.68%	1,817,527	3,938,206	15,000,000	NIC \$	التأمين الوطنية
51,750,000	-7.26%	3.72	3.45	278,508	78,497	3.95%	1.08%	0.98	3.51	9.58	0.14	14,806,807	191,820,263	52,641,182	-32.03%	3,056,387	2,077,478	15,000,000	TRUST \$	ترست العالمية للتأمين
25,872,000	35.36%	1.81	2.45	269,060	115,978	5.75%	1.39%	1.48	1.66	8.45	0.10	2,275,421	72,544,060	17,511,153	0.88%	997,480	1,006,245	10,560,000	GUI \$	العالمية المتحدة للتأمين
19,600,000	25.64%	0.39	0.49	3,813,155	8,348,443	2.77%	0.96%	0.85	0.58	15.31	0.016	7,840,103	66,355,936	23,122,579	-56.72%	1,478,301	639,756	10,000,000	AIG \$	المجموعة الأهلية
24,900,000	16.36%	2.14	2.49	109,343	47,410	8.04%	2.09%	1.41	1.77	11.32	0.14	2,695,199	68,387,173	17,727,701	-28.80%	2,002,852	1,426,068	10,000,000	TIC \$	التكافل الفلسطينية للتأمين
28,440,000	0.00%	3.95	3.95	7,892	2,000	-	-	-	-	-	-	-	-	-	-	-	-	7,200,000	PICO \$	فلسطين للتأمين
12,948,000	24.50%	2.00	2.49	142,460	58,421	8.94%	1.53%	1.46	1.71	7.11	0.15	1,812,202	51,771,053	8,872,929	-43.14%	1,394,894	793,155	5,200,000	MIC \$	المشرق للتأمين
219,010,000				5,446,713	8,865,577	6.20%	1.75%	1.43	1.55	13.90	0.096	43,860,516	563,895,549	159,374,817	-8.06%	10,747,441	9,880,908	72,960,000		اجمالي قطاع التأمين (معدل القطاع)

• القيمة الاسمية لسهم المجموعة الاهلية للتأمين هو 0.25 دولار.. صافي الدخل في الجدول السابق هو الربح العائد لمساهمي الشركة الأم ، و حقوق المساهمين لا تشمل حقوق الأقلية. يتم حساب مكرر الربحية بالاعتماد على حصة السهم من الأرباح السنوية لعام 2018 مطروح منها حصة السهم من الأرباح للنصف الأول 2018 ويضاف لها حصة السهم من الأرباح النصف الأول 2019، وذلك لأخذ أثر الأرباح في اخر 4 ارباع .
 • تم إعداد هذا التقرير في تاريخ 29/08/2019

مجموع الموجودات 30/06/2019 ROA

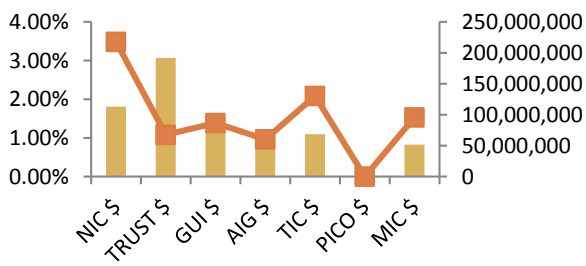

العائد على حقوق المساهمين - ROE حقوق المساهمين 30/06/2019

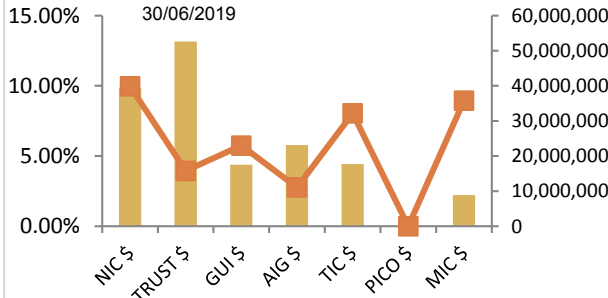

العائد على السهم - EPS صافي الدخل 30/06/2019

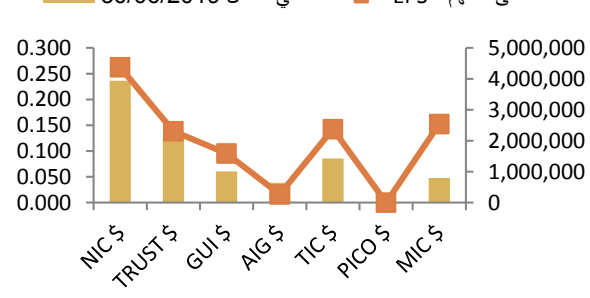

ارباح (خسائر) مدورة 30/06/2019

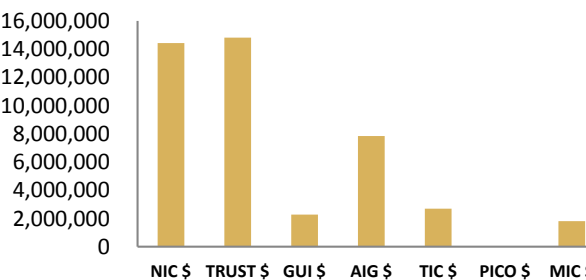

القيمة الدفترية 30/06/2019 القيمة السوقية 30/06/2019

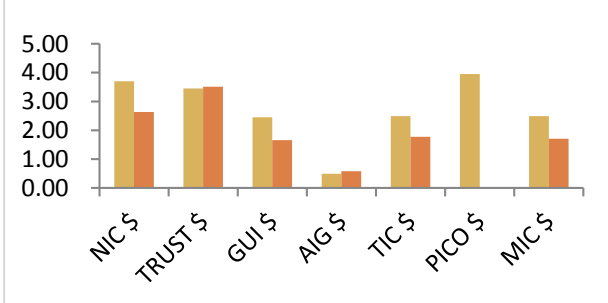

P/E

